AfA-Modul 4.5
Neuerungen

Inhalt

Inhalt 2
Geänderte Hauptansicht 3
Hauptfenster Funktionen 4
Hauptfenster Suche 5
Umstellung aller Auswertungen auf den neuen Reportgenerator 6

Einführung in das AfA-Modul (Neuerungen)

Geänderte Hauptansicht

Die Hauptansicht wurde in weiten Teilen überarbeitet. Grundlegend ist die neue Übersicht der Anlagen. Diese wurde intern von der Bearbeitung getrennt. Erst bei der Auswahl der gesuchten Anlage werden die Details geladen und zur Bearbeitung freigegeben.

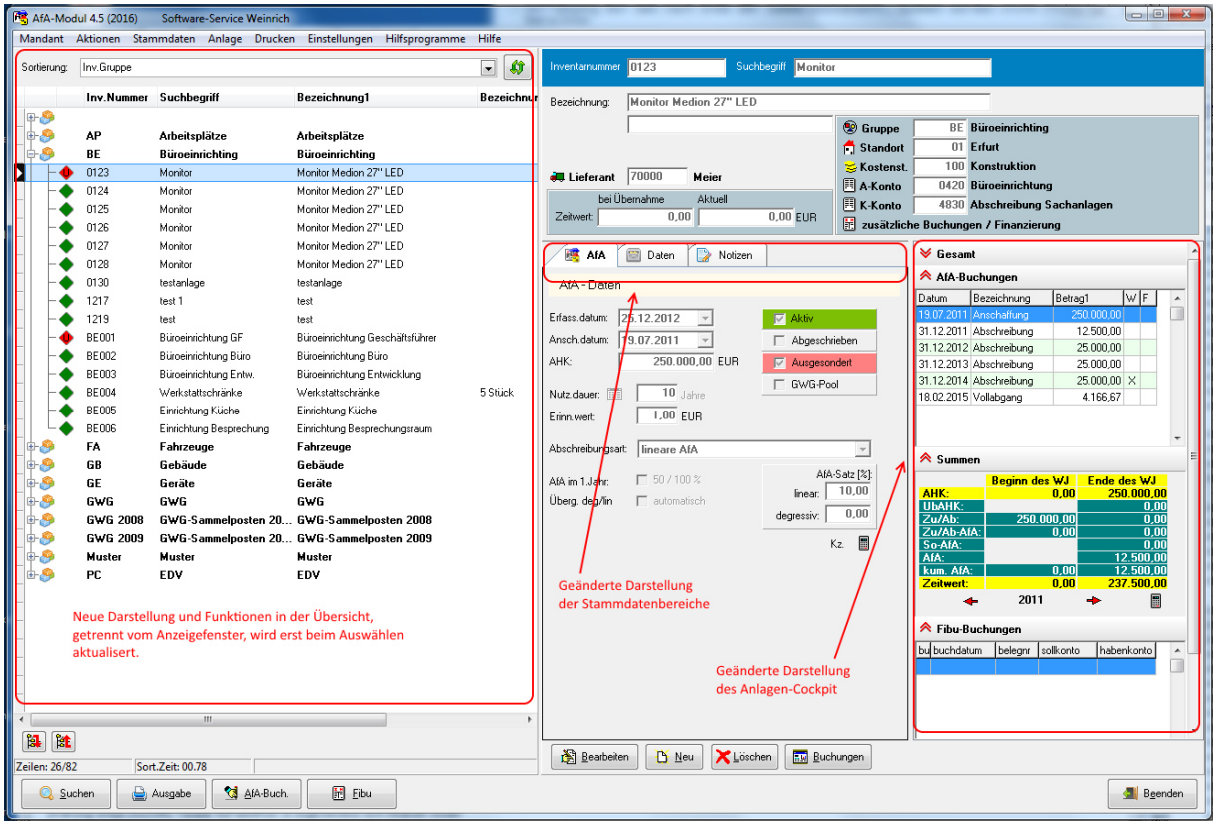

Die Darstellung der Datenbereiche wurde jetzt über ein Register gelöst um für Erweiterungen vorbereitet zu sein. Das Cockpit wurde ebenfalls moderner gestaltet.

Einführung in das AfA-Modul (Neuerungen)

Hauptfenster Funktionen

Die übergreifenden Funktionen werden jetzt getrennt von den Bearbeitungsfunktionen zu Anlage dargestellt.

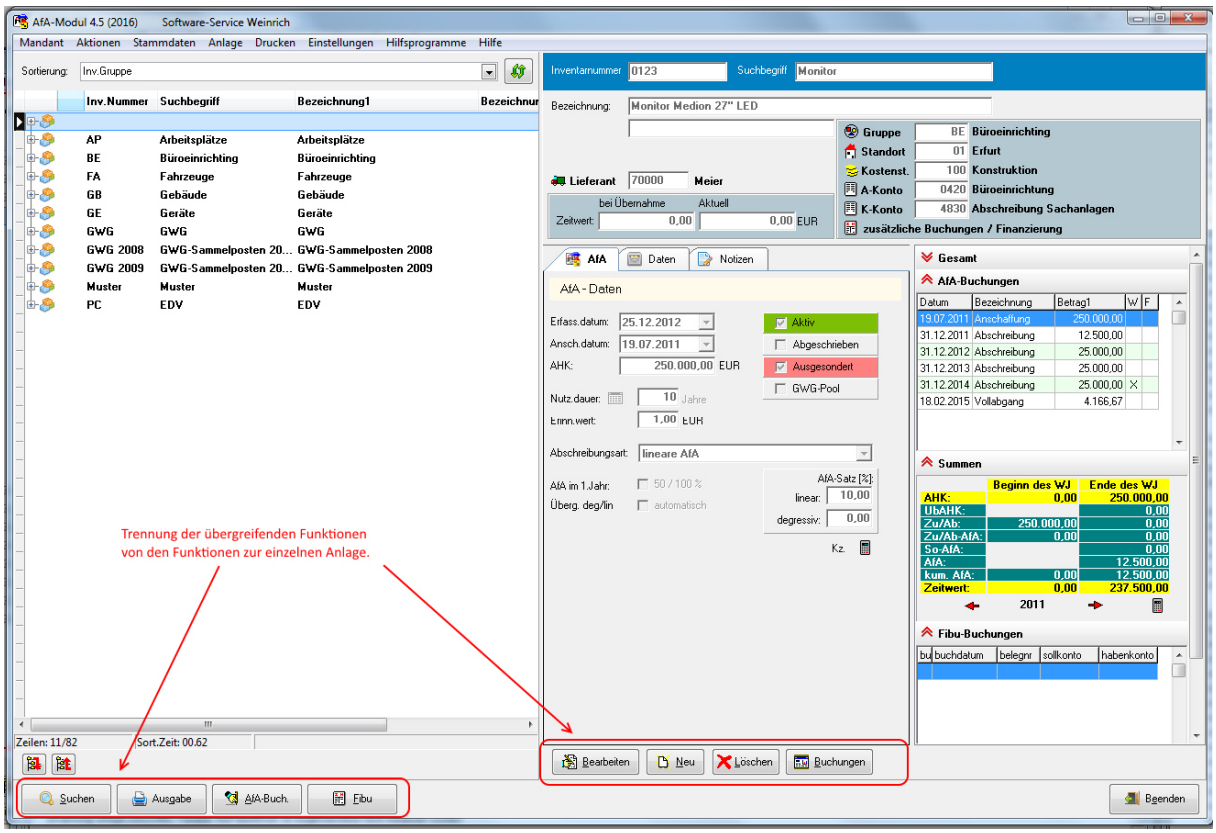

Einführung in das AfA-Modul (Neuerungen)

Hauptfenster Suche

Im Zusammenhang mit der neuen Übersicht wurde die Suchfunktion komplett neu gestaltet. Gesucht wird jetzt nur noch in der Übersicht. Das beschleunigt den Vorgang und ermöglicht gleichzeitig eine Filterung des Anlagenbestandes.

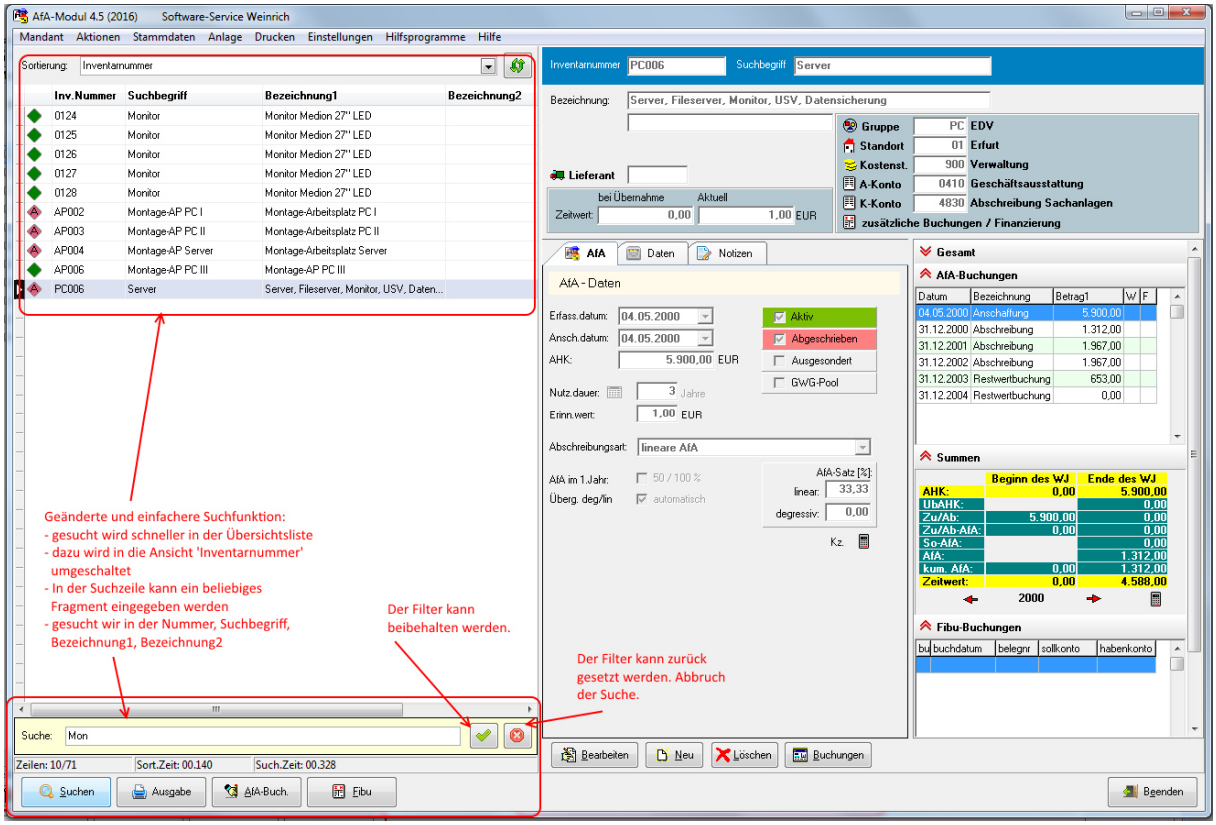

Umstellung aller Auswertungen auf den neuen Reportgenerator

Es werden jetzt alle Auswertungen mit dem neuen Reportgenerator ‚Fast-Report' erstellt. Die Gestaltung ist damit modern aufgebaut und kann vom Benutzer bei Bedarf angepasst werden.

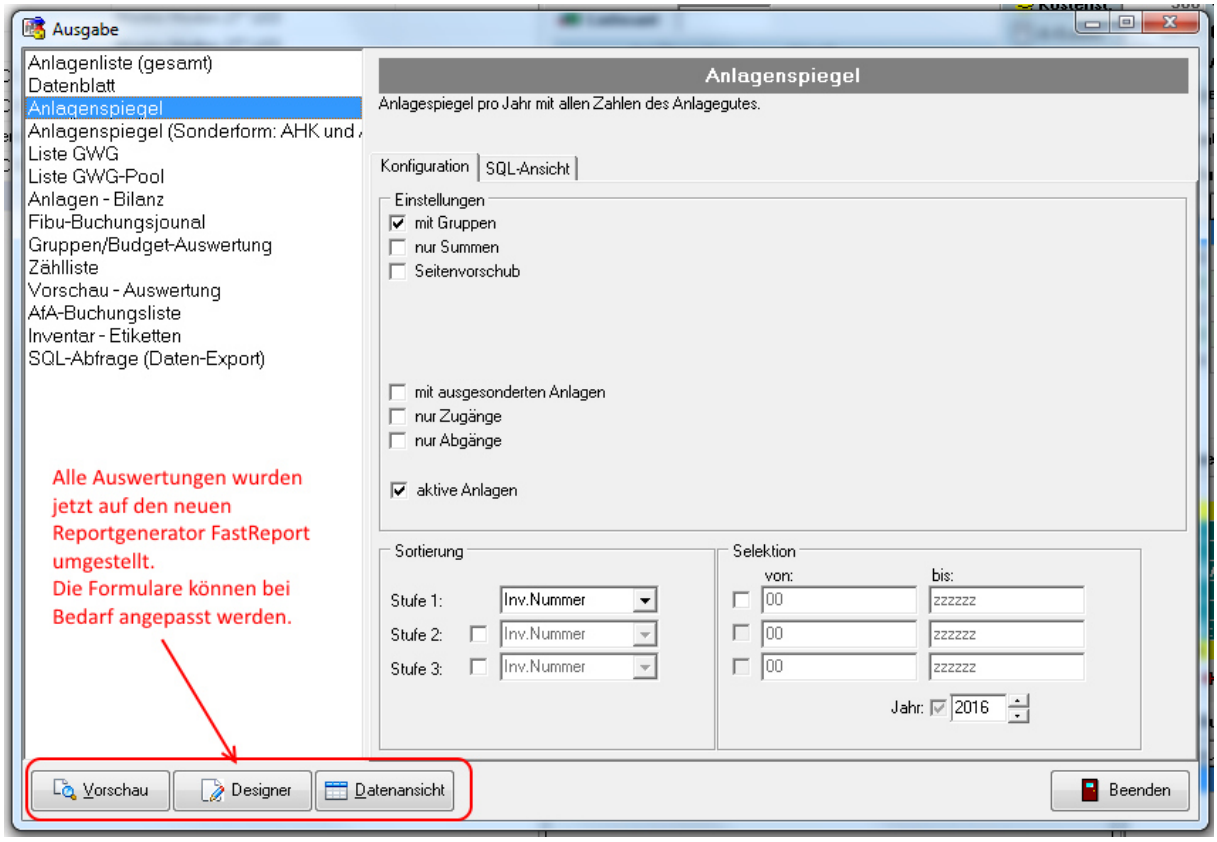
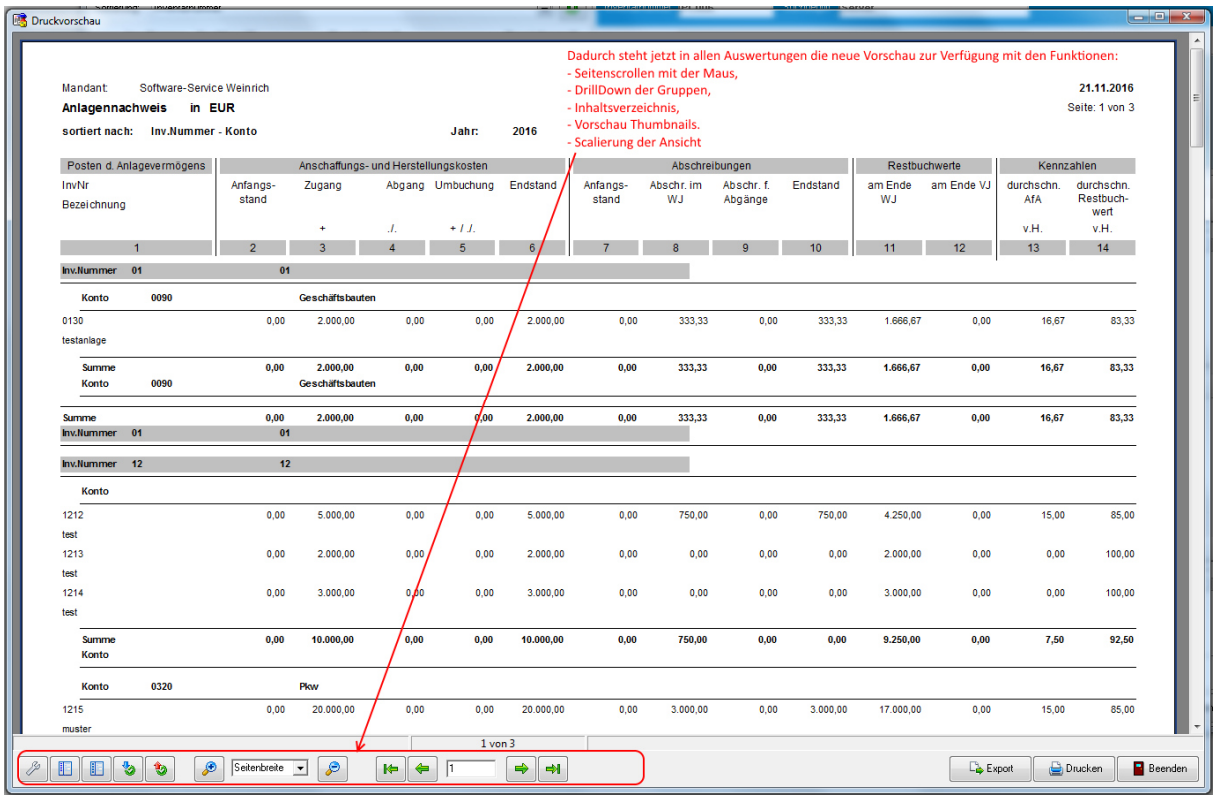
Einführung in das AfA-Modul (Neuerungen)